Sopranos 1+2
Contraltos 1+2

Sl. 46

Johann Pachelbel

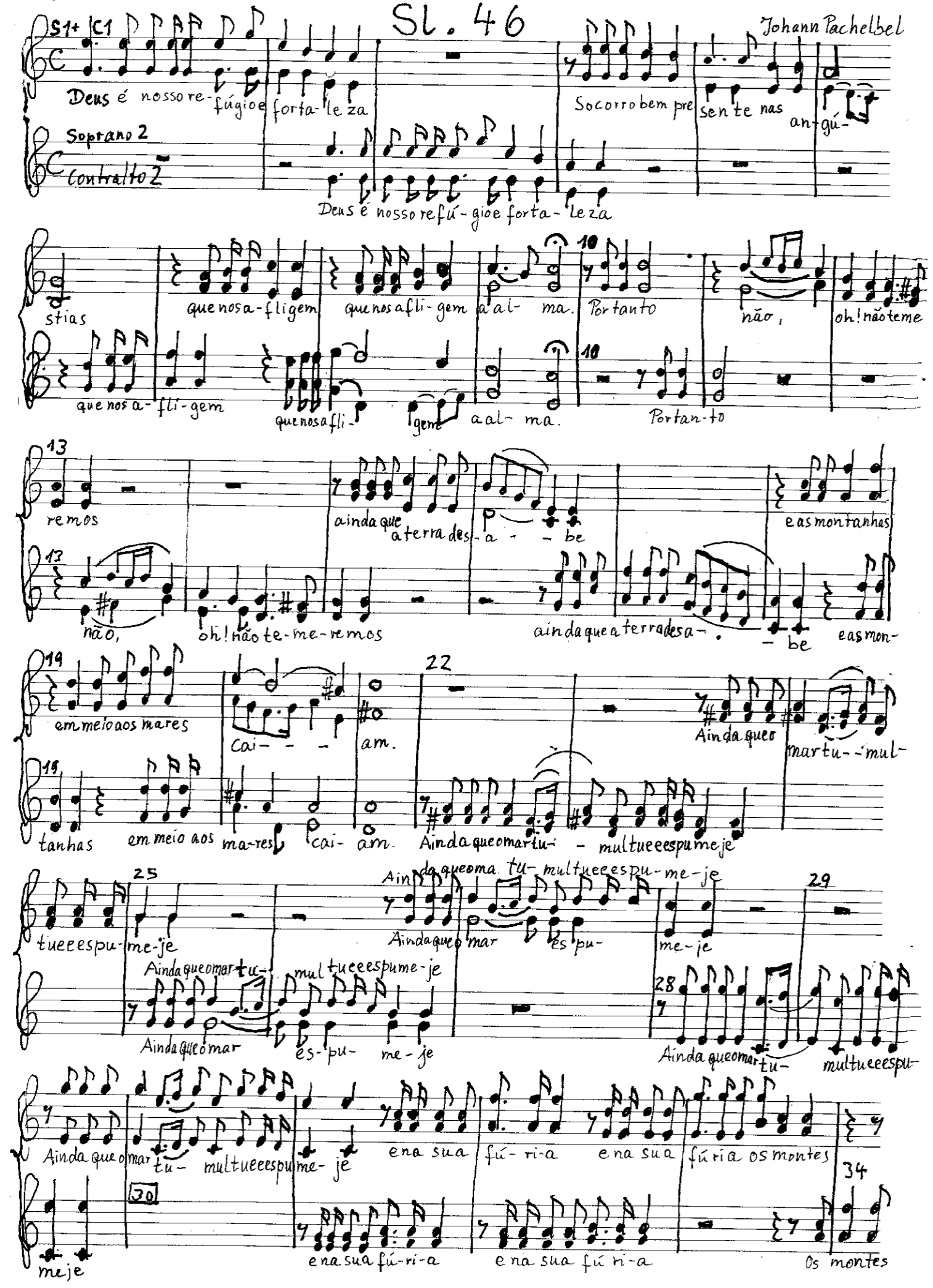

36 C1

desabem. Amen, Amen. Há um rio, há um rio cujas cor-ren- -tes, a-le-

41

-gram, a-le- -gram a ci-dade de Deus, a cida-de de Deus.

45 C1+2

O santuá-rio, o santuá-rio das mo-ra-das, o santuá-rio das moradas do Altís- -si-mo, do Altíssimo, o san-

50

tuário das moradas do Altís-simo, o santuário das mo-ra-das, das moradas do Al-tís- -si-

55 56

mo, do Altíssimo. Deus está no meio, no meio de-la, no meio da su-a ci-dade, no meio da sua ci-

63

da- -de. Deus está no meio dela, jamais será aba-la-da, pois jamais será aba-lada, jamais será

69

a-ba-la- -da, não será a-ba-la-da. so-cor- -re a Deus, já de manhã. Socorre a Deus

Socorre a Deus, so- cor- -re a Deus, sim, ja socorre a Deus. Já bramam ímpias na-ções e estremecem

80

mesmo os reinos já se abalam, mes-mo os reinos já se a-ba- -lam, a terra se dis-sol- -ve,

85

se dissol- -ve se fizer ouvir sua voz, se fizer ouvir sua voz. Conos-co está Deus, Sen-

hor dos ex-ér-ci-tos. O Senhor conosco está, o Deus de Jacó é nosso refú-gi-o, ele é nosso refú-

gio, a- -men, a- -men, a- -men, a- men, amen, a- -men, amem.