Sopranos 1+2
Contraltos 1+2

Sl. 46

Johann Pachelbel

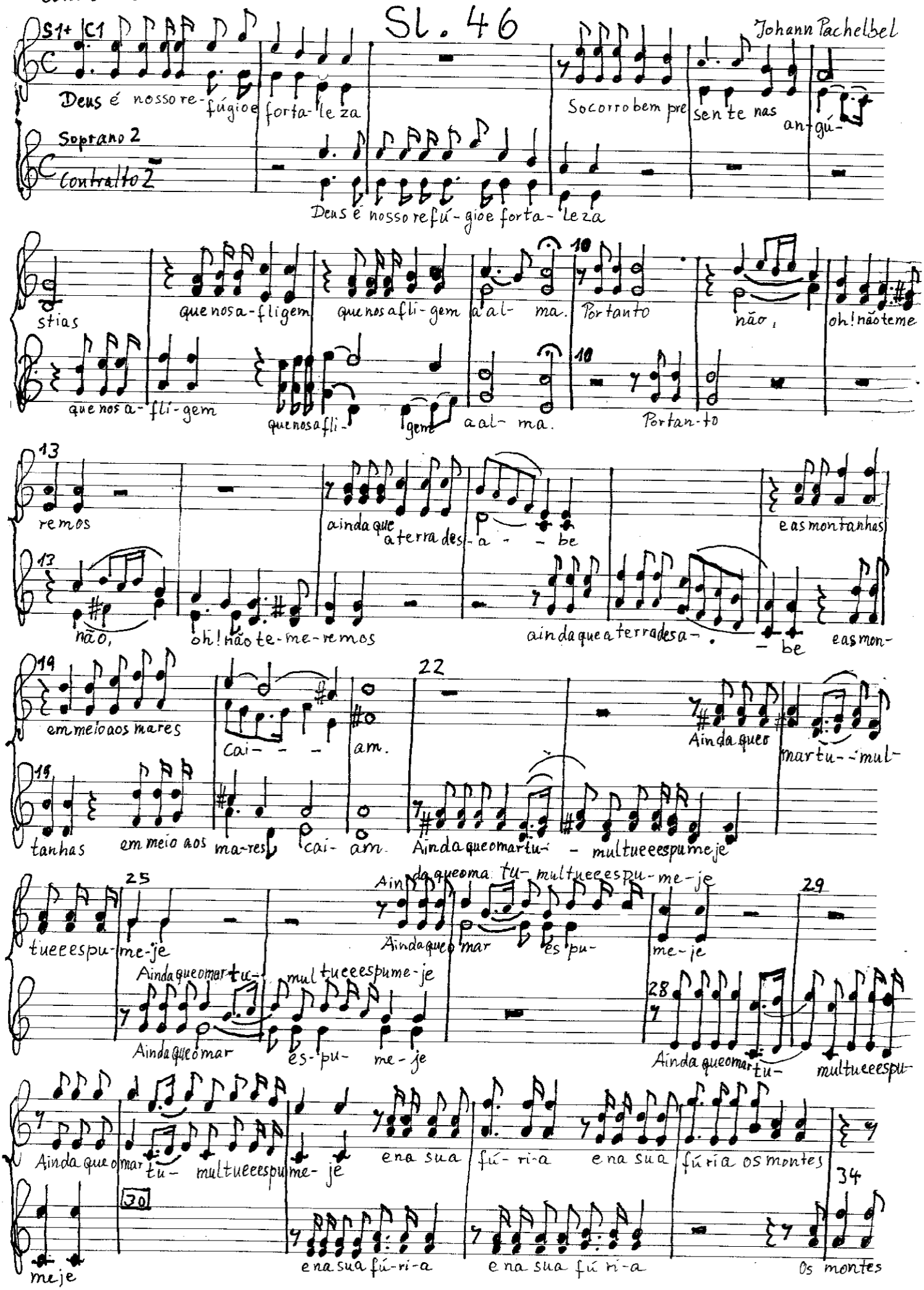

Soprano + Contralto

35 36 2 x

desabem. Amen A- men

Contralto 1

Háum ri-o, háum rio cujas corren - - - tes, a-le-

desabem. Amen, a- men

41 Soprano: Lou-

gram a ci-dade de Deus a cida-de de Deus

45 vor e gló ria ao grande Deus

C1+2: o santuário, o santuário das mora-das, o san-tuário das mora-das do Alti- - ssi mo, do Altissimo, o san-

50 ao Pai de to- da gra- - ça;

tuário das mora-das do Al- tis- si-mo, o san- tuário das mo ra-das, das moradas do Altis- - - simo, do Al-

56 Seu fil-ho en- viou dos

tíssimo. Deus está no meio, no meio de- la no meio da sua cida-de, no meio da su-a ci-

al- tos céus 63 sal vou nos da

da- de. Deus está no meio dela, ja mais se-rá aba- la- da, pois ja mais será aba la-da, ja-

des- gra- ça. 69 O San-

mais se rá aba la- da, não se-ra aba- la-da; so-cor- re a Deus já de manhã socor-

to Es pi- ri- to 75 bom

re a Deus socorre a Deus, so- cor - - re a Deus, sim, já socorre a Deus. Já bramam ímpias nações e estremecem

Con- so- la- dor 80

mesmo os rei-nos já se abalam, mesmo os rei-nos já se a-ba- - lam; a terra se dis-sol - - - ve,

que a Cris- to con- diz 85 à

se dis-sol- ve se fizer ou vir- sua voz, se fizer ou vir sua voz. Conos-co está Deus Sen-

sal va- ção e à luz 90 Lou vor e

hor dos ex-er-c itos o Senhor conosco está, o Deus de Jacó é nosso re fú gi-o e le é nosso re fú-

gló- ria! A- 95 men
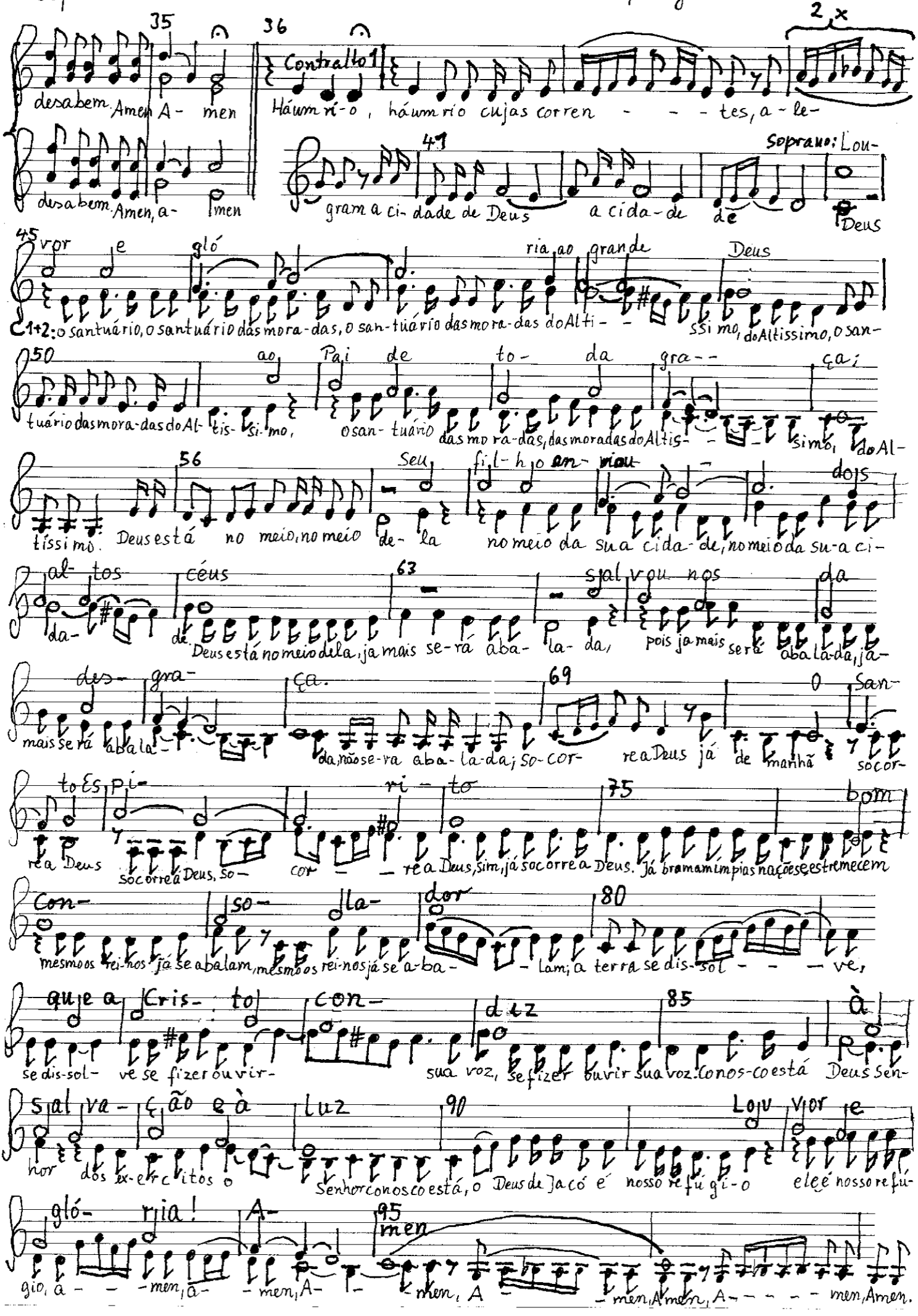
gio, a - - men, a- - men, A- - men, A - men, Amen, A- - - - men, Amen.